「ロックマン2」に登場するキャラクターたち

Boxoft Image To PDF Demo. Purchase from
www.Boxoft.com to remove the watermark

No.009
メタルマン
茨城県土浦市　佐藤　正徳

No.010
エアーマン
千葉県市川市　金沢　洋治

No.011
バブルマン
東京都国分寺市　田中　隆

No.012
クイックマン
鹿児島県鹿児島市　溝口　博文

No.013
クラッシュマン
北海道札幌市　吉田　晃

No.014
フラッシュマン
東京都中野区　山口　智雄

No.015
ヒートマン
長崎県佐世保市　片岡　稔幸

No.016
ウッドマン
神奈川県鎌倉市　市川　雅克

応募されたキャラクターは、一部、デザインや名前を変更してあります。御了承下さい。
（敬称略）

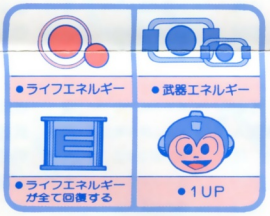

ROCKMAN（ロックマン）

ライト博士の開発した第一号人間型ロボット"ロック"。試作ロボットとして造られたが、Dr.ワイリーの悪の野望を阻止するため、ロックは戦闘用ロボット"ロックマン"として生まれ変わったのである。

特殊アイテム

武器と同じ方法で3つのアイテムを使用できます。
ただし特定の敵を倒さなければ取得できません。

CAP-XR

CAPCOM®

ストーリー

Dr.ライトの生み出した、スーパーロボット"ロックマン"によって謎の天才科学者Dr.ワイリーの世界征服の野望は阻止され、世界に平和がよみがえった。しかし、Dr.ワイリーは甚大な打撃を受けたにもかかわらず、再び"ロックマン"に新たな闘いを挑むべく、8体の強敵ロボットを送り出した……。

遊び方

ゲームがスタートすると、各ステージ(1～8ステージ)のボスキャラが8体表示されます。プレイヤーは、1～8ステージのどのステージからでもスタートすることができます。この時の選択は、カーソルをキャラクターに合わせて、スタートボタンを押すとそのボスのステージからスタートします。プレイヤー(ロックマン)は最初1つの武器でスタートします。そして、各ステージ(1～8ステージ)のボスを倒すごとに、そのボスが使用していた武器が手に入ります。最終的には9つの武器が使えるようになります。

●パスワードについて●

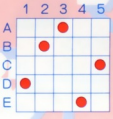

ゲームオーバー、及びステージクリアー後に必ず左図の様な、パスワード表が表示されます。各ステージのボスを倒して得た武器やアイテムは、この図表に並んでいるチップの場所によってそれぞれ記憶されます。

パスワードを入力する時は、＋字キーでカーソルを移動させてチップの置きたい所に合わせます。チップを置きたい時はAボタンで、また消す時はBボタンで操作します。

このたびはカプコン"ファミリーコンピュータカセット・ROCKMAN2(CAP-XR)"をお買い上げいただきまして、誠にありがとうございました。ご使用の前に取扱い方、使用上の注意等、この「取扱説明書」をよくお読みいただき、正しい使用法で愛用ください。なお、この「取扱説明書」は大切に保管してください。

使用上の注意

1) 精密機器ですので、極端な温度条件下での使用や保管および強いショックを避けてください。また絶対に分解しないでください。
2) 端子部に手を触れたり、水にぬらすなど汚さないようにしてください。故障の原因となります。
3) シンナー・ベンジン・アルコール等の揮発油でふかないでください。
4) テレビ画面から、できるだけ離れてゲームをしてください。
5) 長時間ゲームをする時は、健康のため約2時間ごとに10～20分の小休止をしてください。
6) 使用後はACアダプタをコンセントから必ず抜いておいてください。

コントローラーの使い方と画面説明

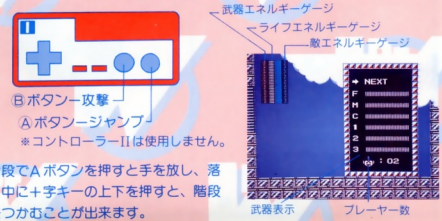

※コントローラーIIは使用しません。

- 階段でAボタンを押すと手を放し、落下中に＋字キーの上下を押すと、階段をつかむことが出来ます。
- スタートボタンは、武器セレクトの表示が出て、いつでも武器を換えることが出来ます。

キャラクターデザイン受賞者発表!

香川県観音寺市	前谷　浩之	大阪市東淀川区	田中　誠治
大阪市生野区	笠井　達也	香川県高松市	川井　英彰
熊本県山鹿市	阿蘇品　衛	岐阜県安八郡	安田　良二
京都市伏見区	神田　純一	神奈川県横浜市	脇阪　隆行
大阪市住之江区	高橋　雅弘	東京都世田谷区	吉永　匠
三重県桑名市	津端　章光	福島県郡山市	中村　泰人
新潟県新発田市	後藤　義彰	東京都大田区	家中　伸
埼玉県川口市	丹内　啓幸	大阪府東大阪市	森岩　宏文
千葉県千葉市	鈴木　和成	山形県東置賜郡	三浦　哲也
千葉県四街道市	山崎　裕	東京都練馬区	佐藤　道成
茨城県猿島郡	細谷　友博	東京都世田谷区	長谷川幸男
香川県仲多度郡	南木　芳彰	長野県諏訪市	濱　理陽
東京都大田区	佐々木康人	和歌山県和歌山市	森本　武雄
宮城県桃生郡	加藤　淳	東京都文京区	佐藤　将樹
石川県金沢市	城岸　整功	岐阜県岐阜市	宮本　洋司
山口県下関市	木上　健二	東京都文京区	飯沼　茂久
埼玉県大宮市	梅沢　貴	宮崎県西都市	兒玉　義智
大阪市此花区	若月　和哉	富山県魚津市	若林　健嗣
長崎県壱岐郡	山内　正志	千葉県松戸市	小倉　稔輝
東京都中央区	小駒　眞人	埼玉県川口市	新井　隆

以上40名(敬称略)

たくさんの御応募ありがとうございました。

取扱説明書

CAP-XR

株式会社 カプコン®
〒540 大阪市東区大手通1－27　問い合せ (06) 946－6658
＊カプコンソフト情報はカプコンダイヤルへ。
大阪 (06) 946－6659
東京 (03) 440－0438

ファミリーコンピュータ・ファミコンは任天堂の商標です